2027 年電價檢討

向立法會環境事務委員會簡報

2026年11月24日

Power Brighter Tomorrows

以穩健可靠的電力基建支持香港發展藍圖

新增長引擎



策略政策支持



創科及新興產業

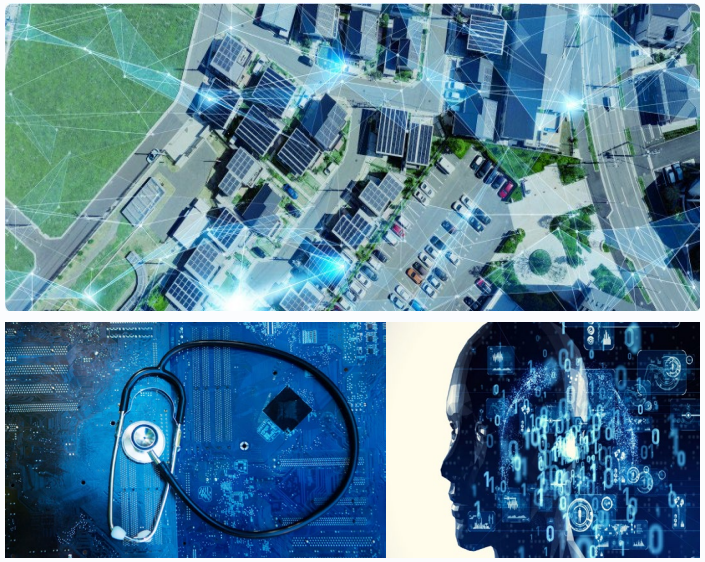

可靠潔淨且價格具競爭力的電力供應

電價具競爭力

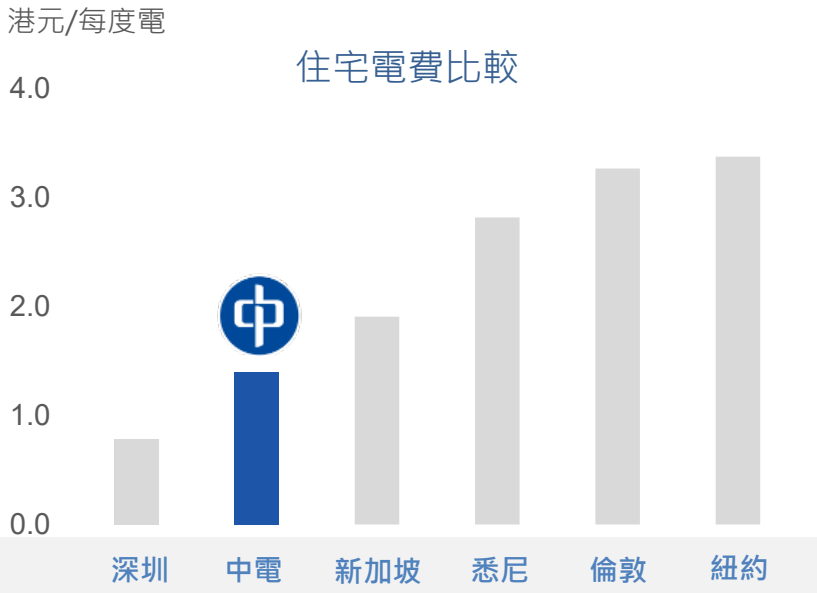

附註:
中華電力電費以2027年1月計算
其他城市電費以2026年10月的電價及匯率計算
以每月275度的住宅用電量為比較基準

高度可靠

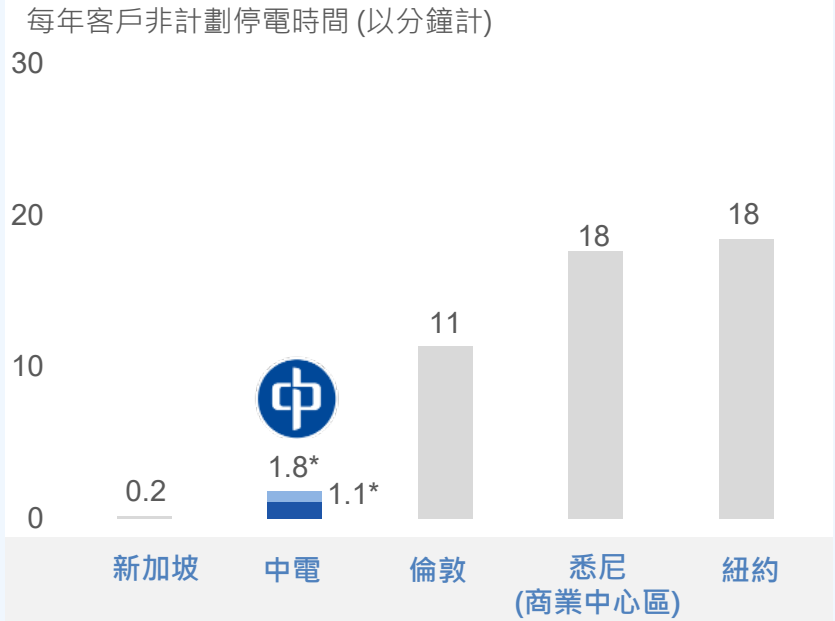

附註:
(1) * 中華電力2023年至2025年的平均數據為1.8分鐘；排除重大事故日子（如2023年超強颱風「蘇拉」和2025年颱風「韋帕」及超強颱風「樺加沙」），三年的平均值為1.1分鐘。
(2) 其他城市為2022年至2024年的平均數據。新加坡沒有架空線。

潔淨能源供應

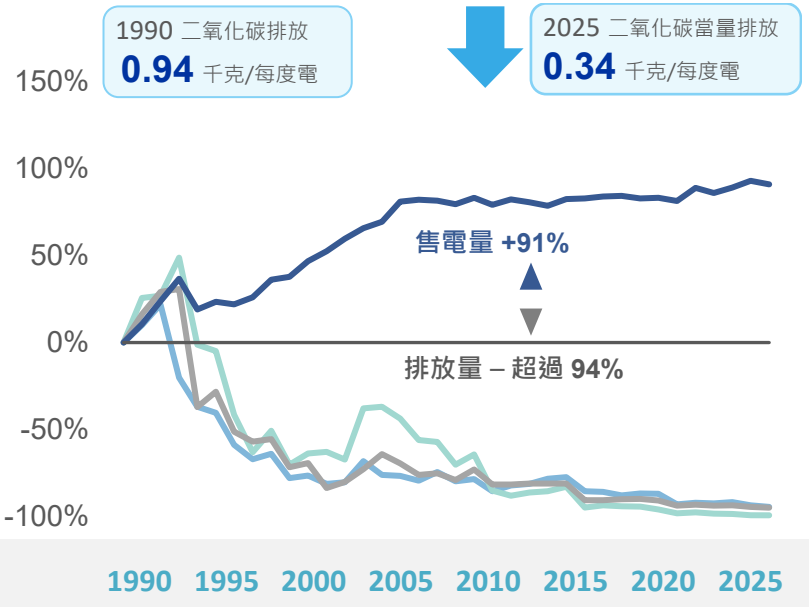

氮氧化物 (NOx)
二氧化硫 (SOx)
可吸入懸浮粒子 (RSP)

地緣政治局勢緊張
燃料價格大幅波動

我們採用多元化燃料組合和燃料來源，有助減低市場波動對燃料成本帶來的影響，並維持可靠供電。

原油

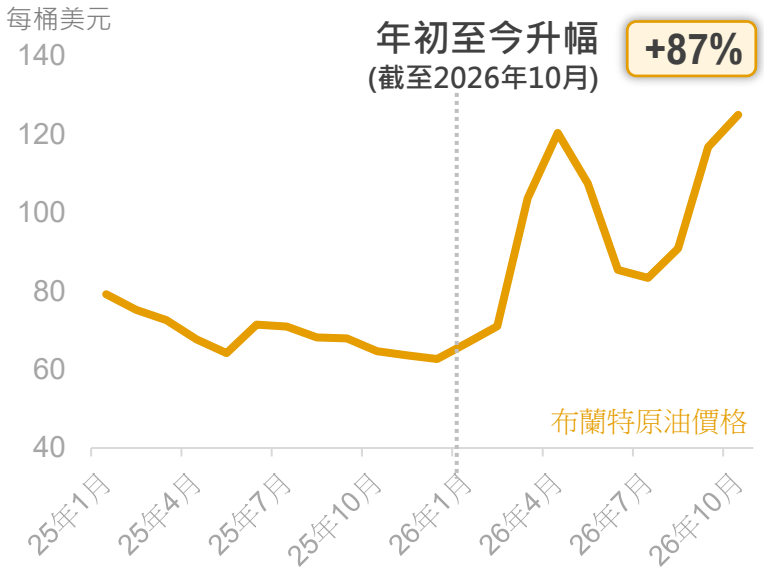

液化天然氣



煤

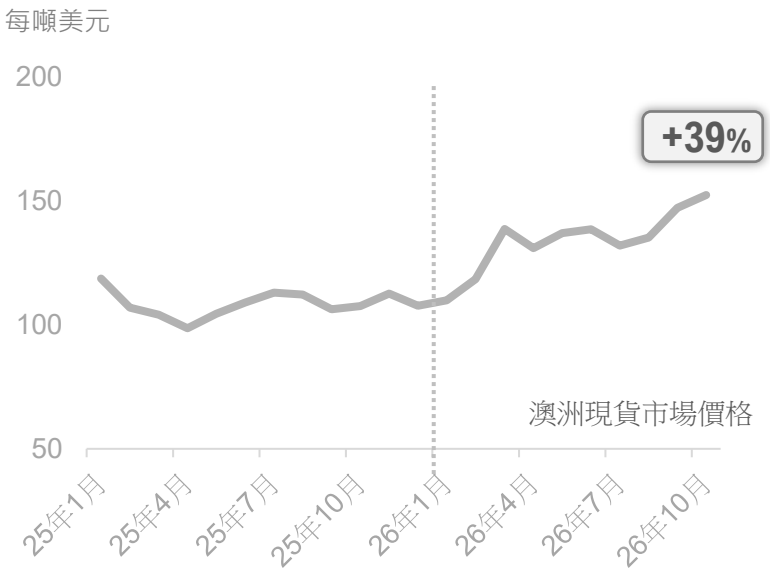

資料來源：世界銀行

2027年平均基本電價維持在每度電101.2港仙

平均基本電價
凍結

2027年1月電價

電價調整 (每度電港仙)	2026年1月	2027年1月	調整
平均基本電價	101.2	101.2	**凍結**
燃料調整費	39.4	42.0	+2.6
平均淨電價	**140.6**	**143.2**	**+2.6 (+1.8%)**

附註: 2026年12月的平均淨電價為每度電149.7 港仙

應對氣候變化挑戰 建立供電系統韌性

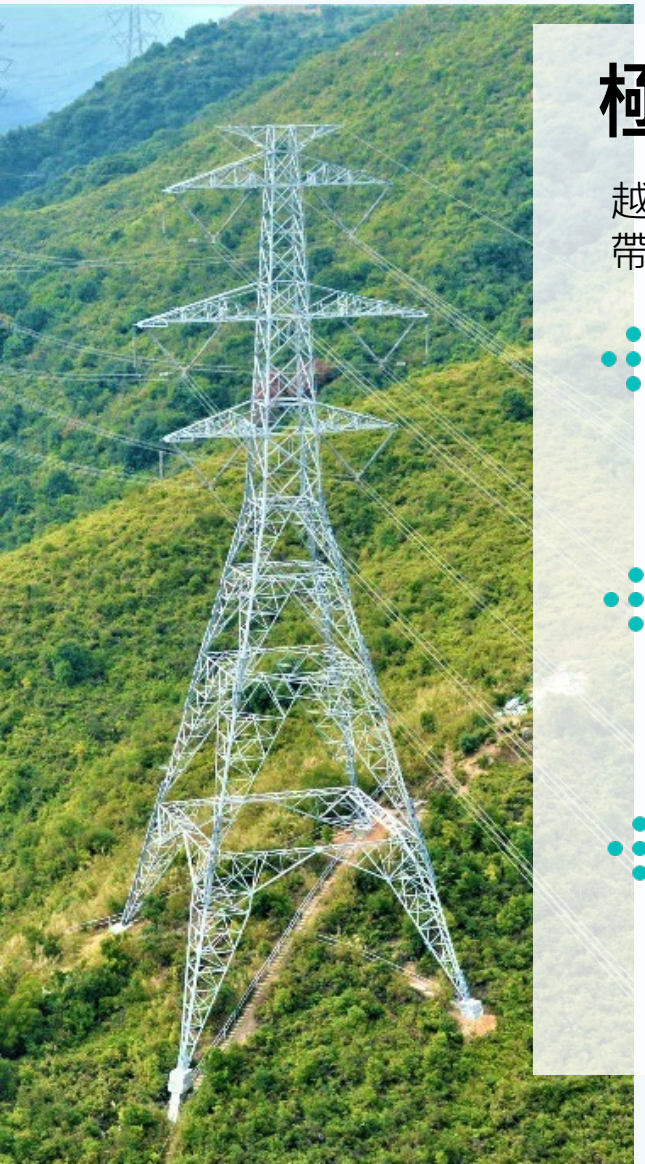

極端天氣

越趨頻繁的極端天氣持續為電力系統帶來挑戰

- 更頻繁及破壞力更強的 **超強颱風**
- 「五百年一遇」的 **世紀暴雨**
- 氣溫屢創新高 **香港歷來最暖一年**

提升供電系統韌性的應對措施










能源基建先行 推動北都發展



中電社區節能基金
CLP COMMUNITY ENERGY SAVING FUND

2億5千萬港元

支援弱勢社群 ♥ 全方位節能減碳 ♥ 提升樓宇能源效益和電力安全



扶助弱勢社群

中電基層家庭電費補助計劃

6,000 萬港元

93,000個受惠家庭

- 83,000個基層家庭，每戶600港元
- 1萬個將會過渡至「簡樸房」的分間單位家庭，每戶1,000港元



節能冷風機先導計劃

1,000 萬港元

- 為約10,000個基層家庭送贈節能冷風機



「腦友記」電煮食支援先導計劃

400 萬港元

- 為約1,000個有認知障礙初期徵狀長者的家庭，提供具備定時功能的座檯式電磁爐

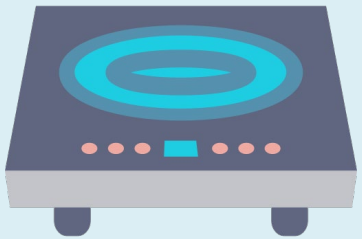

推廣節能減碳

節能家電更換計劃

4,000 萬港元

- 資助約**15,000**個有需要家庭更換具一級能源標籤的家用電器

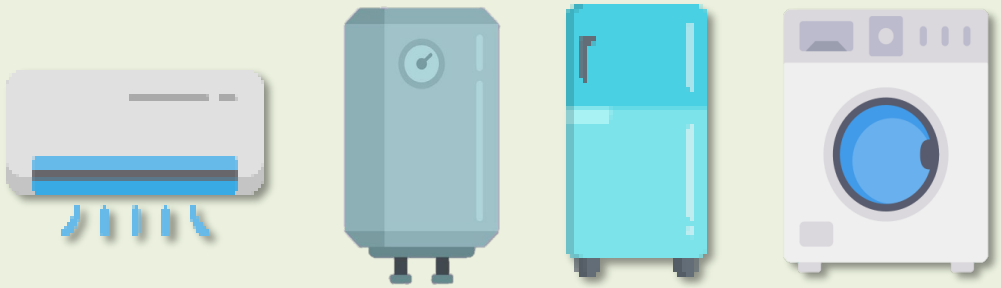

中電重新校驗審核計劃

1,500 萬港元

- 為工商客戶提供免費重新校驗審核
- 資助客戶進行節能改善措施





中電綠色社區計劃

社區能源效益及電力安全提升計劃

450 萬港元

- 為老舊住宅大廈檢查公用電力設施，提升能源效益和電力安全
- 為註冊電業工程人員和物業管理人員提供節能和用電安全培訓






政府資助機構節能改善計劃

3,500 萬港元

- 為政府資助機構進行免費能源審核
- 資助節能改善工程





未來發展方向



提供可靠及價格合理的電力
以合理電價持續提供安全可靠及環保的電力供應。



支持香港發展
配合香港新發展區、房屋供應及大型基建項目的用電需求，支持經濟持續發展。



支持減碳轉型
全力配合香港的減碳策略，協助實現香港於2050年達致碳中和的目標，從內地輸入更多零碳能源。



社區支援
持續支援社區內弱勢社群，包括有需要的長者及家庭。