

## 如何閱讀您的電費賬單

## 賬單類別: 估計賬單

## 1 賬單收件人及郵寄地址

您的賬單收件人姓名及郵寄地址，郵寄地址可與 7 供電地址不同

## 2 用電價目類別

列明您的賬單為：  
 住宅用電

## 3 電力費用

電力費用根據您的用電度數及用電價目計算

## 4 燃料調整費

燃料調整費會每月調整一次，適時反映燃料價格的變動，並於中電網頁公布：  
<https://e.clp.com.hk/fca-eh>

## 5 用電記錄

提供最近14期賬單的每日平均用電量以作參考

## 6 客戶資訊

我們想與客戶交流的重要訊息

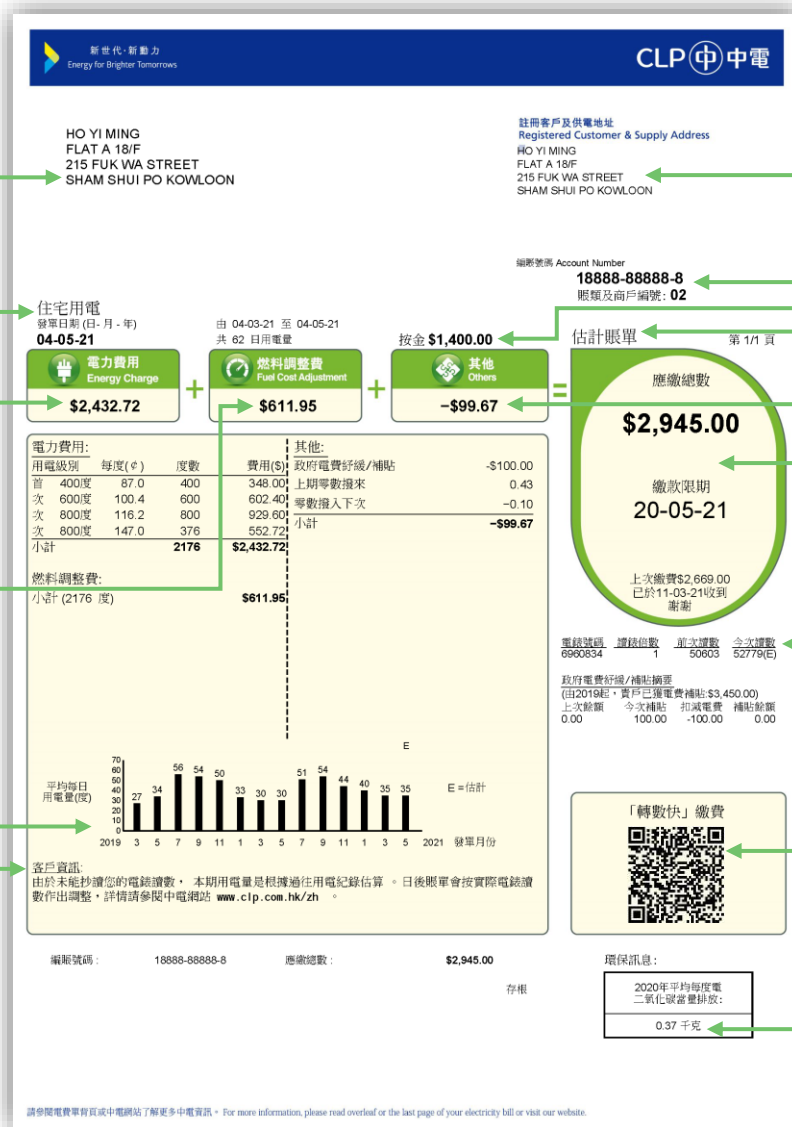

## 7 註冊客戶及供電地址

您的賬單登記人姓名及供電地址

## 8 編賬號碼

您專屬的賬戶號碼  
作繳費及查詢之用

## 9 按金

您已繳付的按金金額

## 10 賬單類別

賬單類別屬於估計賬單

## 11 其他

除電力費用和燃料調整費外的其他收費及回扣

## 12 應繳總數及繳款限期

3 + 4 + 11 = 應繳總數

請您在繳款限期或之前繳付應繳總數

## 13 電錶號碼及讀錶記錄

電錶度數是按以下公式計算：  
(今次電錶讀數-前次電錶讀數) × 讀錶倍數

## 14 轉數快繳款二維碼

## 15 環保訊息

去年平均每度電的二氧化碳排放量