

如何閱讀您的電費賬單

賬單類別: 上網電價電費單

1 賬單收件人及郵寄地址

您的賬單收件人姓名及郵寄地址，
郵寄地址可與 7 供電地址不同

2 用電價目類別

列明您的賬單為：
 住宅用電

3 電力費用

電力費用根據您的用電度數及用電價目
計算

4 燃料調整費

燃料調整費會每月調整一次，適時反映
燃料價格的變動，並於中電網頁公布：
<https://e.clp.com.hk/fca-ch>

5 用電記錄

提供最近14期賬單的每日平均用電量以
作參考

6 客戶資訊

我們想與客戶交流的重要訊息

7 註冊客戶及供電地址

您的賬單登記人姓名及供電地址

8 編賬號碼

您專屬的賬戶號碼
作繳費及查詢之用

9 按金

您已繳付的按金金額

10 其他

除電力費用和燃料調整費外的其他收
費及回扣

11 應繳總數及繳款限期

$3 + 4 + 10 =$ 應繳總數
請您在繳款限期或之前繳付應繳總數

12 電錶號碼

13 政府電費紓緩計劃 (ECRS)
及電費補貼 (ECSS)

14 轉數快繳款二維碼

15 環保訊息

去年平均每度電的二氧化碳排放量

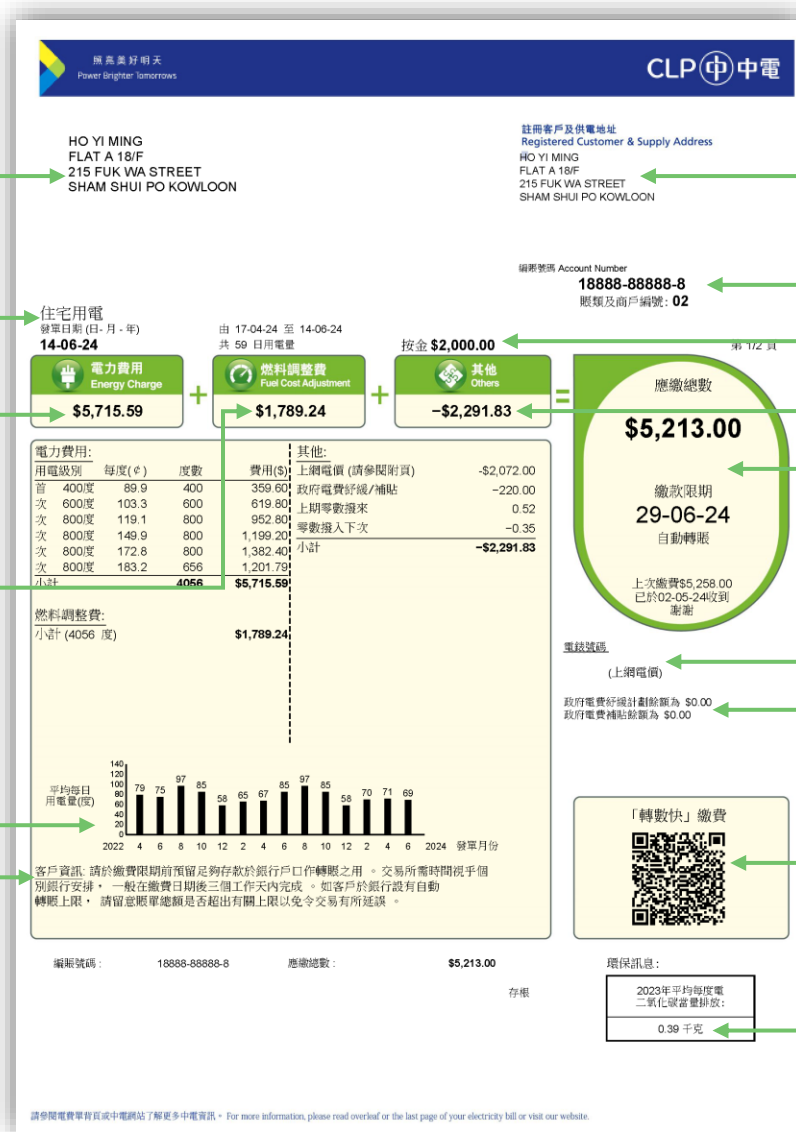

如何閱讀您的電費賬單

賬單類別: 上網電價電費單

Power Brighter tomorrow

CLP 中電

HO YI MING
FLAT A 18/F
215 FUK WA STREET
SHAM SHUI PO KOWLOON

註冊客戶及供電地址
Registered Customer & Supply Address
HO YI MING
FLAT A 18/F
215 FUK WA STREET
SHAM SHUI PO KOWLOON

網賬號碼 Account Number
18888-88888-8

第 2/2 頁

電力費用 Energy Charge 請參考首頁

燃料調整費 Fuel Cost Adjustment 請參考首頁

其他 Others 請參考首頁

請參考首頁

上網電價詳情:
可再生能源系統

電錶號碼 位置: 天台	由	至	日數	發電容量 (千瓦)	度數	上網電價 每度電(\$)	金額(\$)
(上網電價)	17-04-24	14-06-24	59	5.70	518	-4.00	-2,072.00

請參閱電費單首頁或中電網站了解更多中電資訊。 For more information, please read overleaf or the last page of your electricity bill or visit our website.

16 上網電價詳情

記錄您的可再生能源系統的發電度數及所得的上網電價